

# UNILOCK

Digital Lockerlock Company



# The Original Digital Lockerlock



(株)ユニロックは、デジタル・ロッカーロックを研究、開発、生産、販売するデジタルロッカーロック専門企業としてこれまで積み上げた技術力とノウハウで世界中に確実に輸出をしている企業です

## 経営哲学

デジタル・ロッカーロックの真の便利性と効率的な価値を、世界のすべてのユーザーに提供するという経営理念に基づいて、絶え間ない研究開発とメンテナンスに書き込まれるため、顧客満足のための道を歩いてきました



ISO 9001  
(品質経営システムの認証)

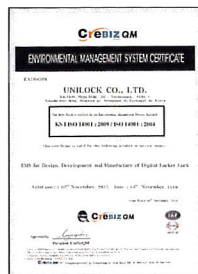

ISO 14001  
(環境マネジメントシステムの認証)

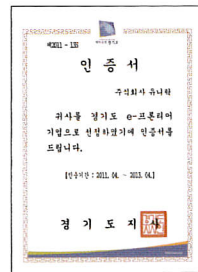

E-ブロンティア企業の認証書

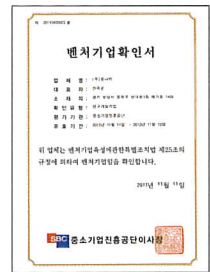

ベンチャー企業の確認書

## デジタルロッカーロック専門企業

(株)ユニロックは、R&D、生産、販売、A/Sに至るすべての過程を一括して実行するには、デジタル・ロッカーロック専門企業として、世界中の顧客に高品質で安定した製品やサービスを提供しています

## 競争力確保

最近では優秀デザイン選定(2011, 知識経済省)とグリーン認定(ROHS)を取得するなど、企業の継続的な安定と成長を実現するために、1次元の高い競争力の確保に取り組んでいます



企業付設研究所の証明書



CEの認証



CEの認証



優秀デザイン  
(LOXURY V, 韓国)



ROHS  
(LOXURY III, V)

## 海外ネットワーク

日本、中国の海外支店、フィンランド、トルコなどの販売代理店を拠点にグローバルなネットワークを形成しています。海外輸出を通じて取得したノウハウには、(株)ユニロックの最も大きい資産です

持続可能な成長と環境に優しい R&D 投資の循環構造を強化し、最終的には自然と人の中心の社会的責任を果たす企業として努力することを約束します



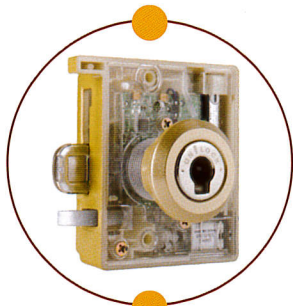

LL34PK-2  
[39(φ)×6mm]

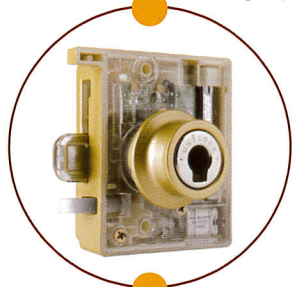

LL34PK-3  
[39(φ)×18mm]

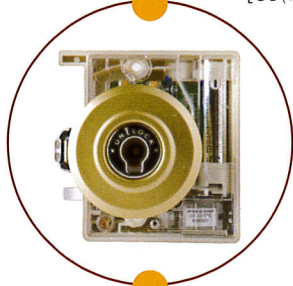

LL34PK-4  
[56(φ)×18mm]



LL34PK-5  
[52(W)×82(H)×16(T)mm]



LL34PK-6  
[52(W)×93(H)×16(T)mm]

## LL3000シリーズ デジタルロッカーロック専門会社

- 自動デジタルロッカーロック (キーのタッチ後、回して開く方式)
- シンプルミニマルしたデザイン
- 多様なデザインの取っ手兼用フロント (5個モデル)

### 製品の特徴

- \* 3段階キーシステム(オナーマスターユーザー)
- \* 扉が開いている場合は、キーが抜けない(キー紛失を防止)
- \* 動作状態お知らせブザー
- \* 強制開閉の時警報音発生
- \* 最終使用者確認可能
- \* AA 電池 2個使用 (約 18ヶ月)
- \* 二つの LED表示デバイスで動作状態を確認する(LL38PK)
- \* オプション: クリーナキー, 外部電源供給キー

### 用度

郵便ボックス、ロッカー、保管ボックス、書類函、下駄箱など 各種ロッカー

### スペック

大きさ	本体 (突出部除外)	66(W) × 81(H) × 24(T)mm
	前面フロント	モデル別相違
カラー	本体	ゴールド
	前面フロント	ゴールド, ブラック, シルバー
扉の厚み	LL34PK-2	A: 15 ~21mm B: 25 ~31mm C: 33 ~39mm
	LL34PK-3,4,5,6	A: 4 ~10mm B: 13 ~19mm C: 21 ~27mm
電源	AA電池 2個	
Material	PC/ABS Alloy	



## LL6000シリーズ

### 合理的な顧客のための最高の製品

- デュアルタイプ (パスワード, 電子キー) の自動デジタルロッカーロック
- 取っ手兼用の突き出型デザイン
- 動作表示 LED ランプ
- ボタンバックライト (LL65AP-2)

#### 製品の特徴

- \* 3段階キーシステム(オーナーマスターユーザー)
- \* パスワード(4~8桁) とタッチキー連動使用
- \* 一回性, 永久性パスワード機能設定
- \* 動作状態お知らせブザー
- \* 強制開閉の時警報音発生
- \* 最終使用者確認可能
- \* AA 電池 2個使用 (約 18ヶ月)
- \* 電池放電警告アラーム, 電池入れ替え時期表示ランプ
- \* 外部電源供給可能(9V バッテリー)
- \* オプション: 掃除キー

#### 用度

ゴルフバッグ保管ボックス, 貴重品保管ボックス, ロッカー, 各種保管ボックス, 書類函, ロッカーなど

#### スペック

大きさ	本体	66 (W) × 118 (H) × 24 (T)mm
	前面フロント	52 (W) × 118 (H) × 16 (T)mm
カラー	本体	ゴールド
	前面フロント	ゴールド, ブラック, アイボリー
	フロントケース	ゴールド, シルバー
扉の厚み		A : 15 ~20mm B : 20 ~25mm C : 25 ~30mm * その他門厚さ別途協議
電源		AA電池 2個
Material		PC/ABS Alloy



LL65AP-1



LL65AP-2





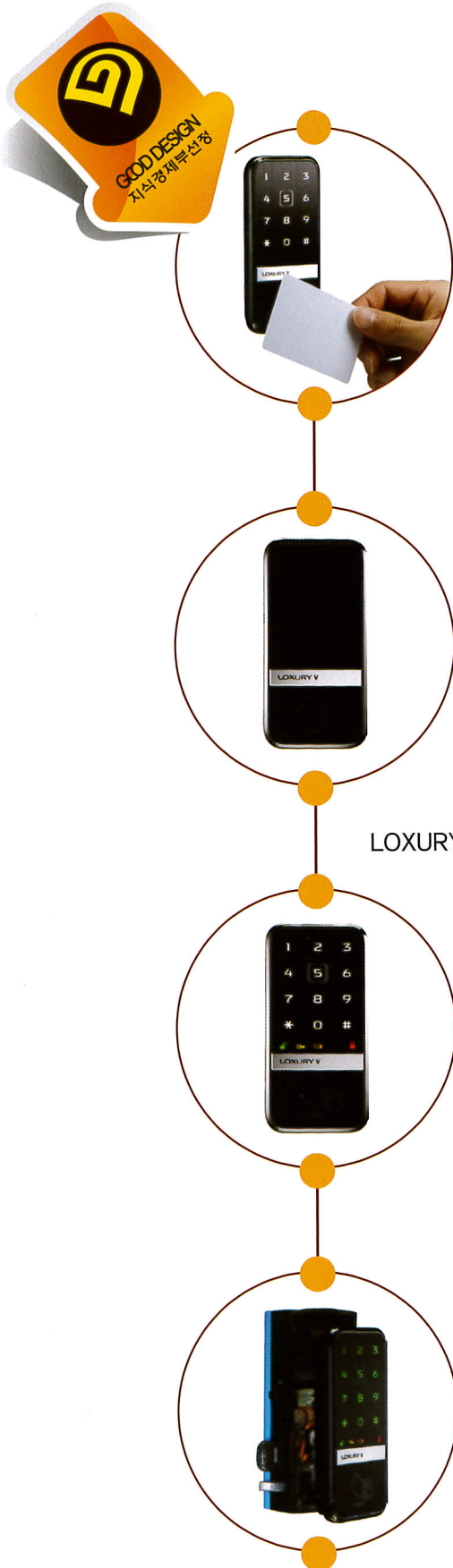

LOXURY-V

## LOXURYシリーズ 最高級プレミアムデジタルロッカーロック

- LockとLuxuryの結合, LOXURY !!
- デジタルロッカーロック最初知識経済省選定  
2011年優秀デザイン選定 (LOXURY-V)
- ロッカーロック最初タッチセンサー適用 (LOXURY-V)
- 環境に優しい技術を採用 (ROHS 認証)

### LOXURY-V

#### 製品の特徴

- \* ロッカーロック最初タッチセンサーパスワードタイプ適用
- \* パスワード (4~12桁), RFID認証 (13.56MHz, ISO14443A)
- \* パスワードと RFID 連動使用
- \* ロッカー掛かり自動/受動モード設定
- \* メロディーボリューム調節機能

#### 基本機能

- \* 3段階キーシステム(オーナーマスターユーザー)
- \* 一回性, 永久性パスワード機能設定 (LOXURY-I 除外)
- \* 動作の時にだけ現われる直観的な隠しアイコン
- \* 外部電源供給可能(9V バッテリー)
- \* 非正常動作, 電池放電の時の警報お知らせ
- \* 強制開閉時の警報音発生
- \* オプション: マスターパスワード (LOXURY-I 除外), クリーナーキー

#### 用度

ゴルフバッグ保管ボックス, 貴重品保管ボックス, ロッカー, 各種保管ボックス, 書類函, 各種ロッカーなど

#### スペック

大きさ	本体	67.2(W) × 133(H) × 26.5(T)mm
	前面フロント	60(W) × 122(H) × 20.5(T)mm
カラー	本体	ブラック (ブルーカバー)
	バックライト	ホワイト, グリーン
	枠	クロム
扉の厚み		A : 15 ~20mm B : 20 ~25mm C : 25 ~30mm *その他門厚さ別途協議
電源		AA電池 3個
Material		PC/ABS Alloy, PMMA



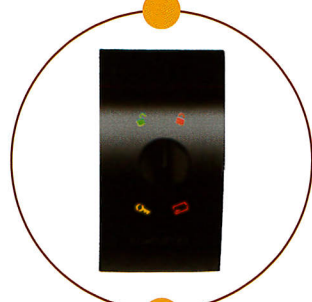
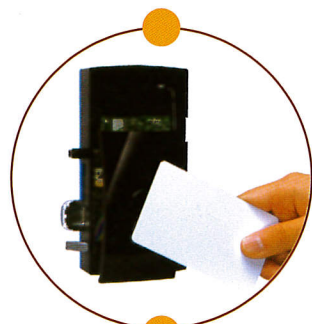

LOXURY-I



LOXURY-III



## LOXURY-I

### 製品の特徴

- \* RFID 認証方式 (13.56MHz, ISO14443A)
- \* ロック掛かり自動/受動モード設定
- \* オナーキーとプッシュスイッチ (Push switch) を通じる機能変更
- \* メロディー ON/OFF 機能設定
- \* 基本機能含み

### 用度

ゴルフバッグ保管ボックス, 貴重品保管ボックス, ロッカー, 各種保管ボックス, 書類函, ロッカーなど, 下駄箱

### スペック

大きさ	本体	67.2(W) × 133(H) × 26.5(T) mm
	前面フロント	52(W) × 93(H) × 17(T) mm
カラー	本体	ブラック (ブルーカバー)
	前面フロント	ブラック, ゴールド, シルバー
扉の厚み	LOXURY-Vと同一	
電源	AA電池 3個	
Material	PC	

## LOXURY-III

### 製品の特徴

- \* ロック掛かり自動/受動モード設定
- \* パスワード (4~12桁) とタッチキー連動使用
- \* ボタン . バックライト
- \* AA 電池 2個使用 (約 18ヶ月)
- \* 基本機能含み

### 用度

ゴルフバッグ保管ボックス, 貴重品保管ボックス, ロッカー, 各種保管ボックス, 書類函, 各種ロッカーなど

### スペック

大きさ	本体	66(W) × 118(H) × 24(T) mm
	前面フロント	60(W) × 124.5(H) × 20(T) mm
カラー	本体	シルバー
	前面フロント	ブラック, ゴールド, シルバー
	枠	クロム, ニッケル
扉の厚み	LOXURY-Vと同一	
電源	AA電池 2個	
Material	PC/ABS Alloy, acrylic	



## ユニキー

### GK33

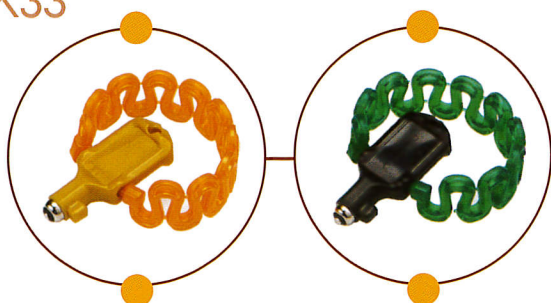

製品の特徴		
認証方式	ICチップ	
製品カラー	Body	イエロー, ブルー
	Band	オレンジ, グリーン
適用製品	LL3000 シリーズ, LL6000 シリーズ, LOXURY-III	
製品説明	ICチップ認証製品に使われるタッチ式キー完製品	

### GK35

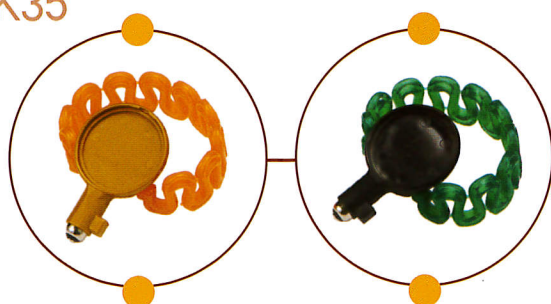

製品の特徴		
認証方式	ICチップ, RFID (125KHz, 13.56MHz)	
製品カラー	Body	イエロー, ブルー
	Band	オレンジ, グリーン
適用製品	全製品	
製品説明	RFID TAG 付着可能な ICチップ兼用のキー完製品	

### GK38



터치식

투입식

製品の特徴		
認証方式	ICチップ, RFID (125KHz, 13.56MHz)	
製品カラー	Body	ブラック
	Case	ホワイト, グレー, ブラウン
適用製品	全製品	
製品説明	RFID TAG 付着可能な ICチップ兼用のキーで オーナーとマスターに使われるキー完製品	

### GK51

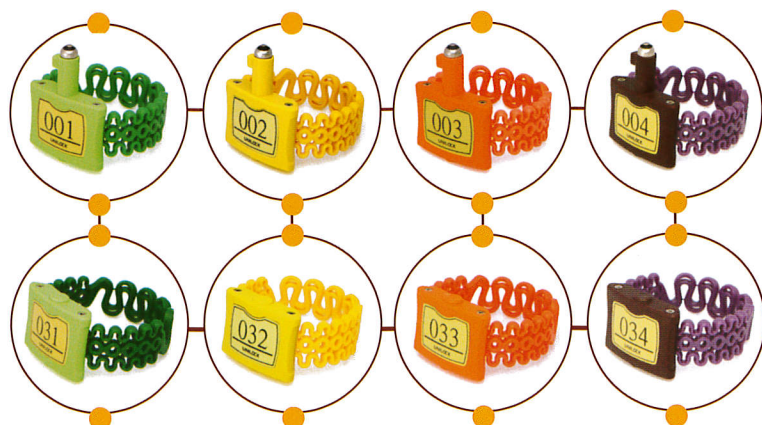

・上: IC, RFID 兼用 ・下: RFID 専用

製品の特徴		
認証方式	ICチップ, RFID (125KHz, 13.56MHz)	
製品カラー	Body	グリーン, イエロ, レッド, ワイン
	Band	グリーン, イエロ, レッド, ワイン
適用製品	全製品	
製品説明	投入型 RFID 専用キーの完成品	
	RFID TAG 専用キーの完成品	
	RFID TAG 専用キーの完成品	

## 製品ラインアップ

LL34PK-2

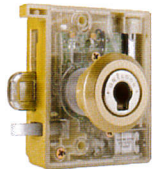

LL34PK-3

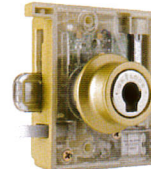

LL34PK-4

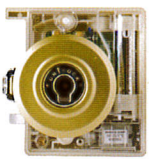

LL34PK-5



LL34PK-6



LL65AP-1



LL65AP-2



LOXURY- I



LOXURY- III



LOXURY- V



注) 電池の寿命は使用頻度とその周辺 [温度、湿度] によって異なる場合があります

- ① 製品の機能と色は、予告なしに変更されることがあります
- ② 24時間 メンテナンス実施中